

**Praktische handleiding:
Ombouwen Epoca-kraan van rechtse uitvoering naar linkse uitvoering: Blad1 van 3**



Links ziet u de linkse uitvoering, rechts de standaard rechtse uitvoering.



Verpakking en benodigd gereedschap.



Inhoud verpakking: Epoca-kraan, voetventiel, ontluichter en 3 talige handleiding.



Standaard is de Epoca-kraan bedoeld voor de rechterzijde van de radiator. De linkse variant is eenvoudig te maken.

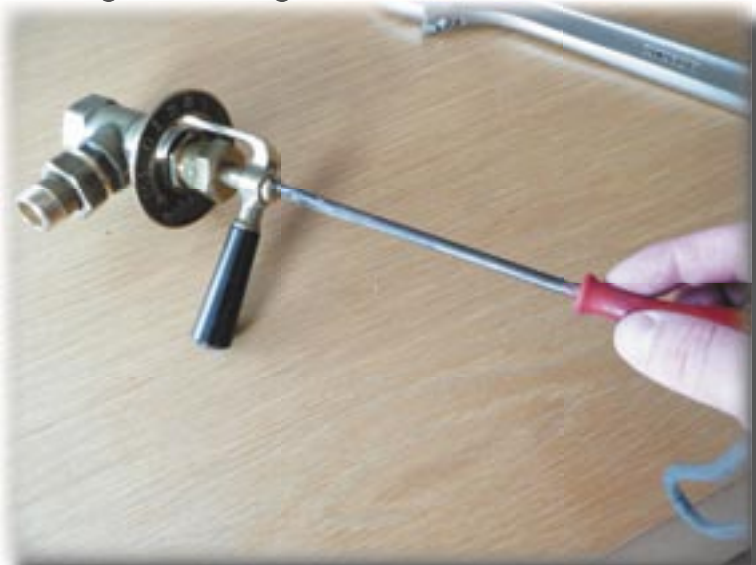

Zorg dat de kraan in de meest open stand staat, op 4. Verwijder de handgreep van de spindel.



Verdraai de spindel nu niet meer en zorg dat het merk-
teken in dezelfde positie blijft staan.

**Praktische handleiding:
Ombouwen Epoca-kraan van rechtse uitvoering naar linkse uitvoering: Blad 2 van 3**



Draai de moer linksom los. Verwijder de aandruk-bus, de platte moer eronder en de onderliggende "wijzerplaat".



Van links naar rechts heeft u nu: De kraan, wijzerplaat, platte moer, aandruk-bus, moer, handgreep en schroef.



Draai nu de kraan een halve slag om, zodat de schroefdraad naar rechts wijst. Het merktken zit nu ook rechts.



Monteer de wijzerplaat precies zoals op de foto.



Plaats de platte moer en draai deze aan met de sleutel.



Plaats de aandruk-bus met de brede rand naar boven.

Praktische handleiding:

Ombouwen Epoca-kraan van rechtse uitvoering naar linkse uitvoering: Blad 3 van 3



Draai de moer niet te vast. Handvast met de sleutel en de kraan in de hand is voldoende.



Plaats nu de handgreep terug op de spindel, zonder de spindel te verdraaien, in de positie 4.



Monteer de spindel met de schroef en draai deze stevig vast.

Controle:

Controleer of de kraan juist werkt door er door te blazen. In stand 0 kan er geen lucht door heen, in stand 1 een beetje, tot in stand 4 de doorlaat maximaal is.

Mocht dit niet het geval zijn, dan staat de spindel verkeerd. U dient dan de handgreep opnieuw te verwijderen en de spindel zodanig te verdraaien totdat: In stand 0 kan er geen lucht door heen, in stand 1 een beetje, tot in stand 4 de doorlaat maximaal is.

Het is belangrijk dat u dit even controleert aangezien na montage een fout veel moeilijker te herstellen is